FOR RENT

賃料	管理費等
143,000円	10,000円

★京王線・小田急線を中心に☆２０店舗のネット

防犯カメラ ２４時間有人管理 耐震構造 タワー型マンション デザイナーズ 外壁コンクリート 外壁タイル張り 分譲タイプ
駅まで平坦 平坦地 緑豊かな住宅地 ２面バルコニー 内装リフォーム済 ２Ｆ以上

【外観】

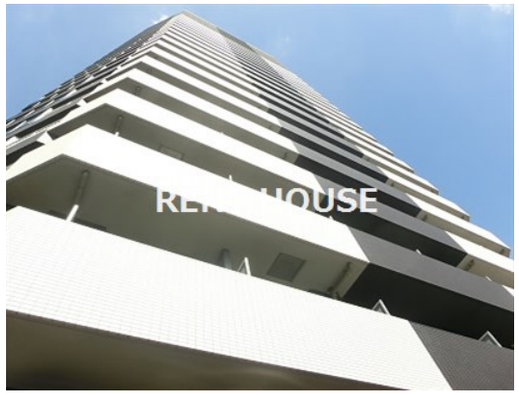

【間取り図】

間取り	1DK		
敷金	1ヶ月	礼金	1ヶ月
敷引／償却金	- -	保証金	-
物件種別	マンション		
建物名・部屋番号			
物件所在地	東京都渋谷区代々木４丁目		
交通	京王新線　初台駅　徒歩5分 小田急線　参宮橋駅　徒歩9分		
間取詳細	DK(7畳) 洋室(4畳)		
構造･規模	鉄筋コンクリート 24階建 3階		
専有面積	31.85㎡	向き	西
築年月	2008年8月	契約期間	2年
損害保険	有 18,000円 24ヶ月	入居時期	相談
駐車場	駐輪場 バイク置き場		
設備	エレベーター ２４時間ゴミ出し可 フロントサービス 敷地内ゴミ置き場 宅配ＢＯＸ システムキッチン		
その他費用	[一時金]　鍵交換費用：27,500円 [月次費用]　家財保険+付帯サービス：1,835円		
入居諸条件	性別不問 二人可 法人可 ルームシェア相談		
保証会社	可　初回保証料：総賃料等の50%◆月額保証料：総賃料等の1%◆詳細はお問い合わせください。		
備考			

※図面と現況が異なる場合は現況が優先となります。　※間取りの「S」はサービスルーム(納戸)です。

情報更新日2025年8月5日　No.0000013795

お問合せ先

東京都知事（6）第77443号
社団法人全国宅地建物取引業協会

株式会社レントハウス 初台店

東京都渋谷区初台１丁目51－5 アクス初台107
TEL:03-5354-3688　FAX:03-5354-3687
E-mail : hatsudai@renthouse.co.jp

←携帯サイトから物件詳細を閲覧できます！

取引態様	手数料負担の割合	貸主		借主	
仲介先物	手数料配分の割合	元付		客付	

不動産コード：2101252　物件管理コード：1138098210330000273830

※取引条件の有効期限は情報更新日より30日間となります。