

FOR RENT

賃料	管理費等
200,000円	10,000円

始発駅 駅前 閑静な住宅街 平坦地 2F以上 オートロック モニタ付オートロック ダブルロック ディンプルキー 玄関ホール 吹抜け 角住戸 2面採光 陽当たり良好 通風良好

【外観】



【間取り図】

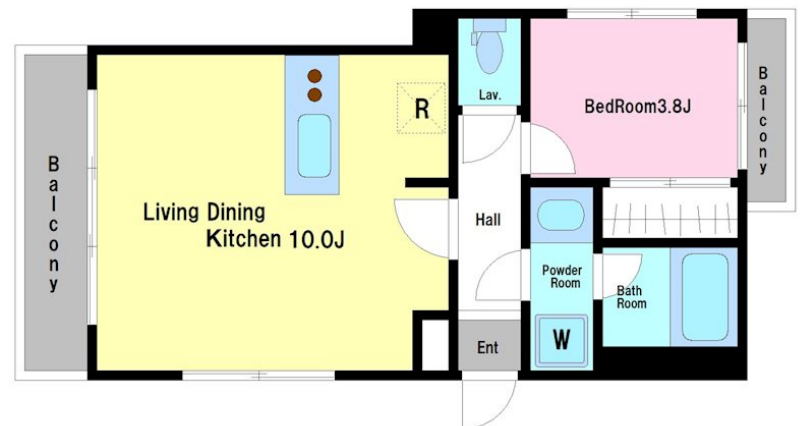

間取り	1DK		
敷金	1ヶ月	礼金	1ヶ月
敷引/償却金	-	保証金	-
物件種別	マンション		
建物名・部屋番号			
物件所在地	東京都渋谷区西原3丁目		
交通	小田急線 代々木上原駅 徒歩3分 京王新線 幡ヶ谷駅 徒歩10分		
間取詳細	LDK(10畳) 洋室(3.8畳)		
構造・規模	鉄筋コンクリート 3階建 2階		
専有面積	33.39㎡	向き	南
築年月	2023年9月	契約期間	2年
損害保険	有	入居時期	相談
駐車場	近隣駐車場 38000円/月 ~ 駐輪場		
設備	エレベーター 敷地内ゴミ置き場 宅配BOX システムキッチン 2口コンロ ガスキッチン		
その他費用	[一時金] 鍵交換費用: 33,000円		
入居諸条件	ペット可 性別不問 二人可 法人可 子供可		
保証会社	可 初回保証料: 総賃料等の60% 月額保証料: 総賃料等の1% 詳細はお問い合わせください。		
備考			

図面と現況が異なる場合は現況が優先となります。

間取りの「S」はサービスルーム(納戸)です。

情報更新日2025年3月29日

No.0000012882



東京都知事(5)第77443号
社団法人全国宅地建物取引業協会
株式会社レントハウス 初台店
東京都渋谷区初台1丁目51-5 アクス初台107
TEL:03-5354-3688 FAX:03-5354-3687
E-mail: hatsudai.renthouse@gmail.com



携帯サイトから物件詳細を閲覧できます!

取引態様	手数料負担の割合	貸主	借主
仲介先物	手数料配分の割合	元付	客付