

FOR RENT

賃料	管理費等
220,000円	10,000円

防犯カメラ 24時間有人管理 耐震構造 免震構造 デザイナーズ 外壁コンクリート 閑静な住宅街 緑豊かな住宅地 高層階 最上階 上階無し 2F以上 オートロック モニタ付オートロック ディンプルキー

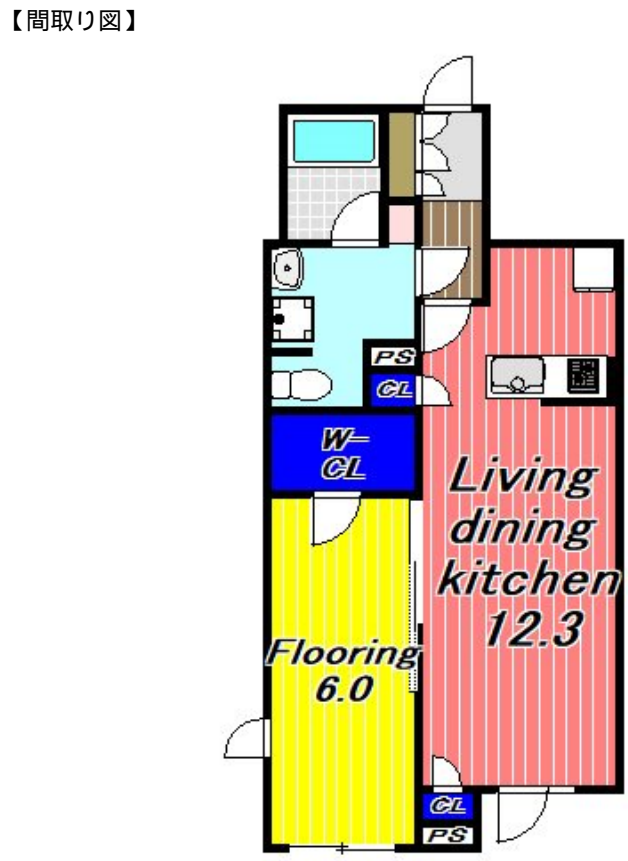

間取り	1LDK		
敷金	1ヶ月	礼金	1ヶ月
敷引/償却金	-	保証金	-
物件種別	マンション		
建物名・部屋番号			
物件所在地	東京都渋谷区代々木5丁目		
交通	東京メトロ千代田線 代々木公園駅 徒歩8分 小田急線 参宮橋駅 徒歩6分		
間取詳細	LDK(122.3畳) 洋室(6畳)		
構造・規模	鉄筋コンクリート 4階建 2階		
専有面積	44.81㎡	向き	北
築年月	2017年7月	契約期間	2年
損害保険	有	入居時期	相談
駐車場	近隣駐車場 35000円/月 ~ 駐輪場		
設備	24時間ゴミ出し可 敷地内ゴミ置き場 宅配BOX システムキッチン カウンターキッチン 2口コンロ		
その他費用	[一時金] 鍵交換費用: 33,000円		
入居諸条件	性別不問 二人可 法人可 单身可		
保証会社	必須 初回保証料: 総賃料等の50% 2年目以降: 年/10,000円 詳細は弊社までお問い合わせ下さい		
備考	『嘘のない正確な情報を心がけます!』 大切なお部屋探しはレントハウス初台店で それぞれ違った個性を持った当店自慢のアドバイザーが皆様のお部屋探しをサポート致します ご案内はお車でご案内します		

図面と現況が異なる場合は現況が優先となります。

間取りの「S」はサービスルーム(納戸)です。

情報更新日2025年3月26日

No.0000012825



東京都知事(5)第77443号
社団法人全国宅地建物取引業協会
株式会社レントハウス 初台店
東京都渋谷区初台1丁目51-5 アクス初台107
TEL:03-5354-3688 FAX:03-5354-3687
E-mail: hatsudai.renthouse@gmail.com



携帯サイトから物件詳細を閲覧できます!

取引態様	手数料負担の割合	貸主	借主
仲介先物	手数料配分の割合	元付	客付