

FOR RENT

| | |
|----------|---------|
| 賃料 | 管理費等 |
| 191,000円 | 12,000円 |

防犯カメラ 耐震構造 免震構造 分譲タイプ 駅まで平坦 駅前 閑静な住宅街 平坦地 防犯強化地域 2F以上 オートロック モニタ付オートロック ダブルロック ディンプルキー 24時間緊急通報システム

【外観】



【間取り図】

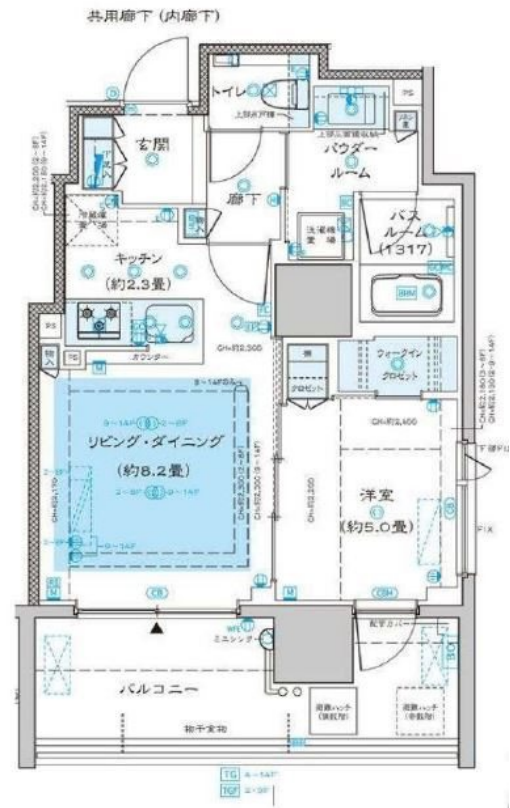

図面と現況が異なる場合は現況が優先となります。

間取りの「S」はサービスルーム(納戸)です。

| | | | |
|----------|--|------|-----------|
| 間取り | 1LDK | | |
| 敷金 | 1ヶ月 | 礼金 | 1ヶ月 |
| 敷引/償却金 | - | 保証金 | - |
| 物件種別 | マンション | | |
| 建物名・部屋番号 | | | |
| 物件所在地 | 東京都渋谷区本町3丁目 | | |
| 交通 | 都営大江戸線 西新宿五丁目駅 徒歩5分 京王新線 初台駅 徒歩13分 | | |
| 間取詳細 | LDK(10.5畳) 洋室(5畳) | | |
| 構造・規模 | 鉄筋コンクリート 14階建 3階 | | |
| 専有面積 | 42.15㎡ | 向き | |
| 築年月 | 2019年4月 | 契約期間 | 定期借家契約 2年 |
| 損害保険 | 有 | 入居時期 | 即時 |
| 駐車場 | 近隣駐車場 35000円/月 ~ 駐輪場 | | |
| 設備 | エレベーター 24時間ゴミ出し可 敷地内ゴミ置き場 宅配BOX システムキッチン カウンターキッチン | | |
| その他費用 | | | |
| 入居諸条件 | 性別不問 二人可 法人可 子供相談 単身可 | | |
| 保証会社 | 必須 初回保証料: 総賃料等の50% 2年目以降: 年/10,000円 詳細は弊社までお問い合わせ下さい | | |
| 備考 | | | |

情報更新日2025年4月10日

No.0000012731



東京都知事(5)第77443号
社団法人全国宅地建物取引業協会
株式会社レントハウス 初台店
東京都渋谷区初台1丁目51-5 アクス初台107
TEL:03-5354-3688 FAX:03-5354-3687
E-mail: hatsudai.renthouse@gmail.com



携帯サイトから物件詳細を閲覧できます!

| | | | |
|------|----------|----|----|
| 取引態様 | 手数料負担の割合 | 貸主 | 借主 |
| 仲介先物 | 手数料配分の割合 | 元付 | 客付 |