

FOR RENT

| | |
|---------|--------|
| 賃料 | 管理費等 |
| 95,000円 | 3,000円 |

耐震構造 2 x 4 工法 閑静な住宅街 内装リフォーム済 セキュリティ有り 玄関ホール 角住戸 東南角住戸 3面採光 陽当たり良好 通風良好

【外観】



【間取り図】

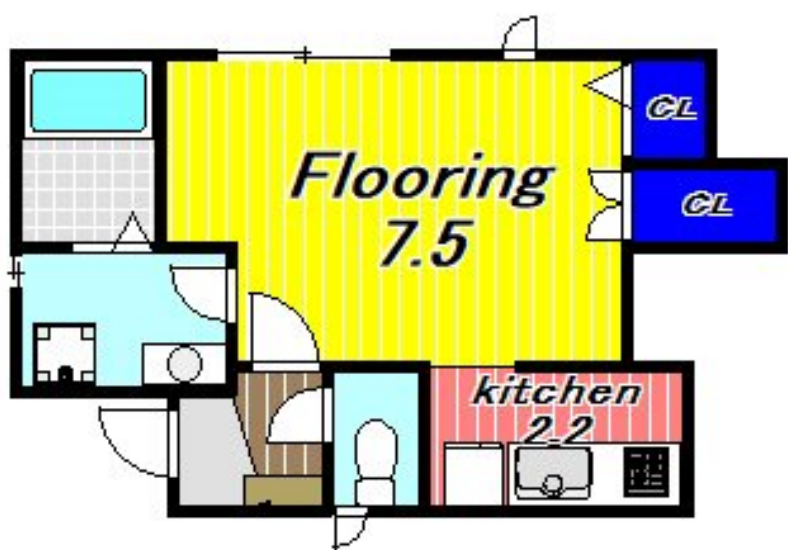

| | | | |
|----------|--|------|-----|
| 間取り | 1K | | |
| 敷金 | 1ヶ月 | 礼金 | 1ヶ月 |
| 敷引/償却金 | - | 保証金 | - |
| 物件種別 | アパート | | |
| 建物名・部屋番号 | | | |
| 物件所在地 | 東京都渋谷区西原2丁目 | | |
| 交通 | 東京メトロ千代田線 代々木上原駅 徒歩8分 小田急線 代々木上原駅 徒歩8分 | | |
| 間取詳細 | 洋室(7.5畳) K(2.2畳) | | |
| 構造・規模 | 木造 2階建 1階 | | |
| 専有面積 | 29.81㎡ | 向き | 南東 |
| 築年月 | 2009年9月 | 契約期間 | 2年 |
| 損害保険 | 有 | 入居時期 | 相談 |
| 駐車場 | 近隣駐車場 35000円/月 ~ 駐輪場 | | |
| 設備 | 敷地内ゴミ置き場 システムキッチン 独立型キッチン ガスコンロ設置可 2口 コンロ グリル | | |
| その他費用 | [一時金] 鍵交換費用: 30,800円 | | |
| 入居諸条件 | 法人可 単身可 | | |
| 保証会社 | 必須 初回保証料: 総賃料等の60% 月次保証料: 総賃料等の1.5% 詳細はお問い合わせください。 | | |
| 備考 | | | |

図面と現況が異なる場合は現況が優先となります。

間取りの「S」はサービスルーム(納戸)です。

情報更新日2025年4月4日

No.0000012563



東京都知事(5)第77443号
社団法人全国宅地建物取引業協会
株式会社レントハウス 初台店
東京都渋谷区初台1丁目51-5 アクス初台107
TEL:03-5354-3688 FAX:03-5354-3687
E-mail: hatsudai.renthouse@gmail.com



携帯サイトから物件詳細を閲覧できます!

| | | | |
|------|----------|----|----|
| 取引態様 | 手数料負担の割合 | 貸主 | 借主 |
| 仲介先物 | 手数料配分の割合 | 元付 | 客付 |