

FOR RENT

| | |
|----------|---------|
| 賃料 | 管理費等 |
| 219,000円 | 20,000円 |

防犯カメラ 耐震構造 デザイナーズ 分譲タイプ 始発駅 駅まで平坦 閑静な住宅街 平坦地 高層階 2F以上 オートロック モニタ付オートロック ダブルロック ディンプルキー 24時間緊急通報システム

【外観】



【間取り図】

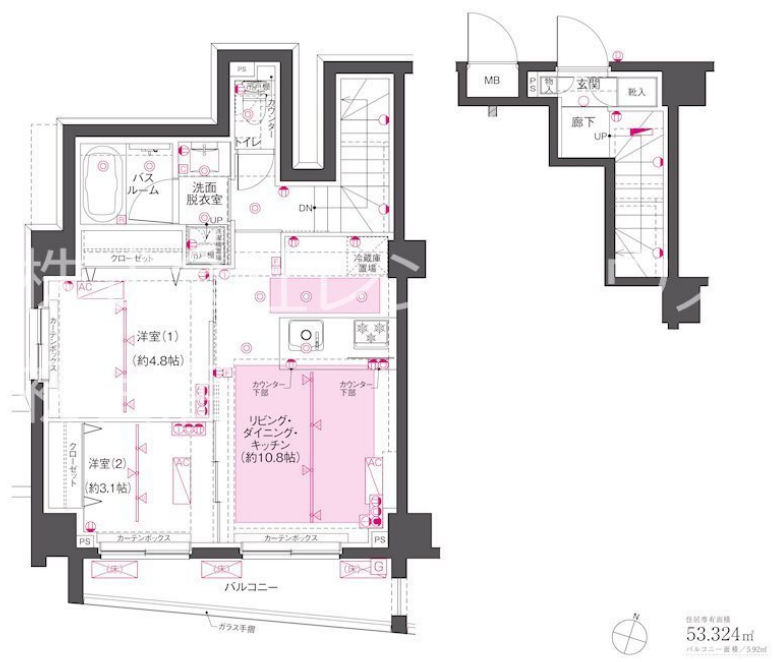

| | | | |
|----------|---|------|-----|
| 間取り | 2LDK | | |
| 敷金 | 1ヶ月 | 礼金 | 1ヶ月 |
| 敷引/償却金 | - | 保証金 | - |
| 物件種別 | マンション | | |
| 建物名・部屋番号 | ZOOM渋谷笹塚Second | | |
| 物件所在地 | 東京都渋谷区笹塚3丁目 | | |
| 交通 | 京王線 笹塚駅 徒歩10分 京王新線 幡ヶ谷駅 徒歩12分 | | |
| 間取詳細 | LDK(11.7畳) 洋室(6畳) 洋室(3.2畳) | | |
| 構造・規模 | 鉄筋コンクリート 12階建 5階 | | |
| 専有面積 | 50.89㎡ | 向き | 北 |
| 築年月 | 2023年8月 | 契約期間 | 2年 |
| 損害保険 | 有 | 入居時期 | 相談 |
| 駐車場 | 近隣駐車場 32000円/月 ~ 駐輪場 バイク置き場 | | |
| 設備 | エレベーター 敷地内ゴミ置き場 宅配BOX システムキッチン カウンターキッチン 2口コンロ | | |
| その他費用 | [一時金] 鍵交換費用: 33,000円 [月次費用] 家財保険+付帯サービス料: 1,835円 | | |
| 入居諸条件 | ペット可 性別不問 二人可 法人可 単身可 | | |
| 保証会社 | 可 初回: 家賃等の50% 月額: 家賃等の1% 詳細はお問い合わせください。 | | |
| 備考 | | | |

図面と現況が異なる場合は現況が優先となります。

間取りの「S」はサービスルーム(納戸)です。

情報更新日2025年3月23日

No.0000012450



東京都知事(5)第77443号
社団法人全国宅地建物取引業協会
株式会社レントハウス 初台店
東京都渋谷区初台1丁目51-5 アクス初台107
TEL:03-5354-3688 FAX:03-5354-3687
E-mail: hatsudai.renthouse@gmail.com



携帯サイトから物件詳細を閲覧できます!

| | | | |
|------|----------|----|----|
| 取引態様 | 手数料負担の割合 | 貸主 | 借主 |
| 仲介先物 | 手数料配分の割合 | 元付 | 客付 |