

# FOR RENT

賃料	管理費等
119,000円	5,000円

耐震構造 免震構造 タワー型マンション 外壁コンクリート 外壁タイル張り 閑静な住宅街 2面バルコニー 内装リフォーム 済 高層階 2F以上 セキュリティ有り 振り分け 2面採光 陽当たり良好 通風良好

【外観】

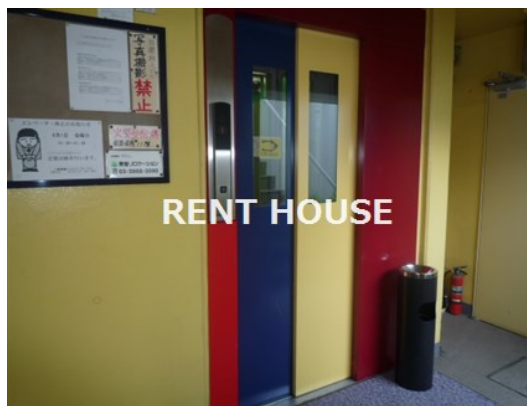

【間取り図】

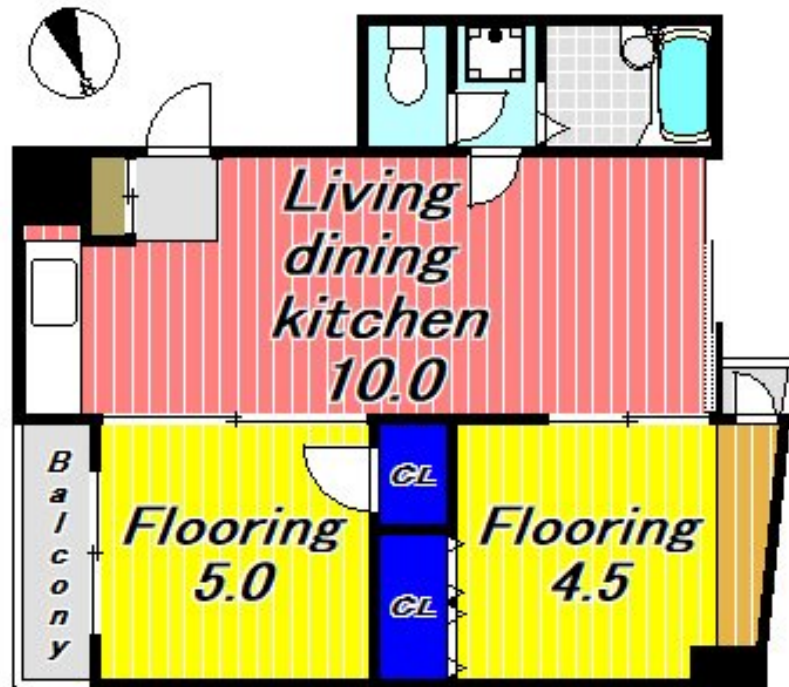

間取り	2LDK		
敷金	1ヶ月	礼金	1ヶ月
敷引/償却金	-	保証金	-
物件種別	マンション		
建物名・部屋番号			
物件所在地	東京都渋谷区本町3丁目		
交通	京王新線 初台駅 徒歩7分 都営大江戸線 西新宿五丁目駅 徒歩6分		
間取詳細	洋室(5畳) 洋室(4.5畳) LDK(10畳)		
構造・規模	鉄筋コンクリート 12階建 8階		
専有面積	41.3㎡	向き	東
築年月	1979年8月	契約期間	2年
損害保険	有	入居時期	即時
駐車場	近隣駐車場 30000円/月 ~ 駐輪場		
設備	エレベーター 敷地内ゴミ置き場 内階段 ガスコンロ設置可 2口コンロ ガスキッチン バス・トイレ別		
その他費用	[一時金] 鍵交換費用: 33,000円		
入居諸条件	二人可 法人可 ルームシェア相談 子供相談		
保証会社	可 初回保証料: 総賃料の50% 月額保証料: 総賃料の1% 詳細はお問い合わせください。		
備考	2,990円/月で家具家電付プラン有		

図面と現況が異なる場合は現況が優先となります。

間取りの「S」はサービスルーム(納戸)です。

情報更新日2025年3月30日

No.0000012325



東京都知事(5)第77443号  
社団法人全国宅地建物取引業協会

## 株式会社レントハウス 初台店

東京都渋谷区初台1丁目51-5 アクス初台107  
TEL:03-5354-3688 FAX:03-5354-3687  
E-mail: hatsudai.renthouse@gmail.com



携帯サイトから物件詳細を閲覧できます!

取引態様	手数料負担の割合	貸主	借主
仲介元付(一般)	手数料配分の割合	元付	客付