

FOR RENT

賃料	管理費等
142,000円	3,000円

防犯カメラ 耐震構造 免震構造 外壁コンクリート 閑静な住宅街 緑豊かな住宅地 2F以上 1フロア1住戸 ダブルロック デ
インプルキー セキュリティ有り 角住戸 2面採光 陽当たり良好 眺望良好

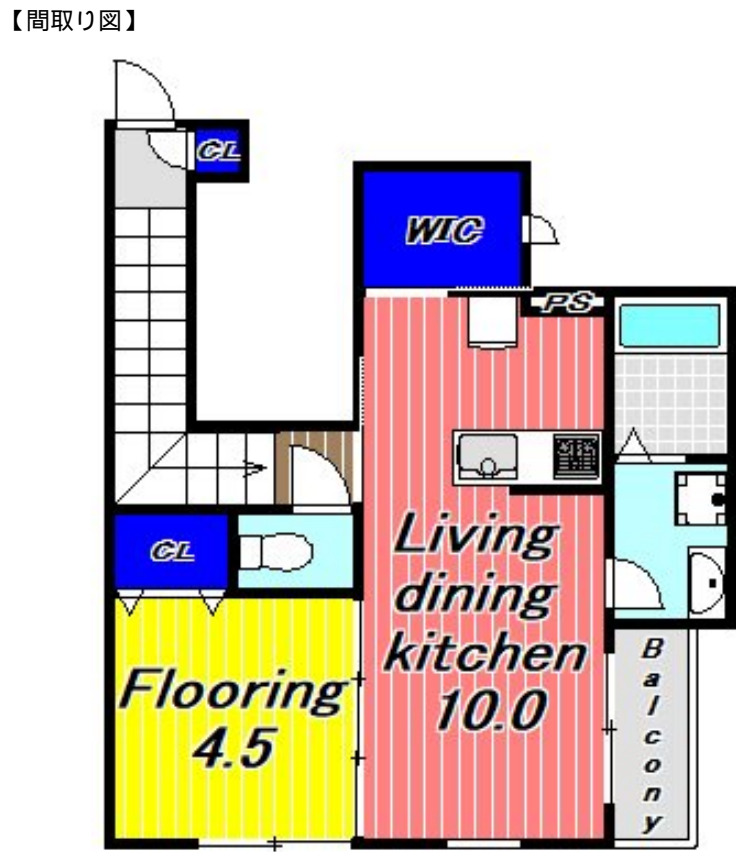

間取り	1LDK		
敷金	1ヶ月	礼金	1.5ヶ月
敷引/ 償却金	-	保証金	-
物件種別	アパート		
建物名・部屋番号			
物件所在地	東京都渋谷区本町6丁目		
交通	京王新線 初台駅 徒歩9分 京王新線 幡ヶ谷駅 徒歩12分		
間取詳細	LDK(10畳) 洋室(4.5畳)		
構造・規模	その他 3階建 2階		
専有面積	41.72㎡	向き	南
築年月	2022年11月	契約期間	2年
損害保険	有	入居時期	相談
駐車場	近隣駐車場 33000円/月 ~ 駐輪場		
設備	エレベーター 敷地内ゴミ置き場 システムキッチン カウンターキッチン 2口 コンロ グリル		
その他費用	[一時金] 鍵交換費用: 27,500円		
入居諸条件	性別不問 二人可 法人可 单身可		
保証会社	必須 初回保証料50%		
備考			

図面と現況が異なる場合は現況が優先となります。

間取りの「S」はサービスルーム(納戸)です。

情報更新日2024年11月17日

No.0000011498



東京都知事(5)第77443号
社団法人全国宅地建物取引業協会
株式会社レントハウス 初台店
東京都渋谷区初台1丁目51-5 アクス初台107
TEL:03-5354-3688 FAX:03-5354-3687
E-mail: hatsudai.renthouse@gmail.com



携帯サイトから物件詳細を閲覧できます!

取引態様	手数料 負担の割合	貸主	借主
仲介先物	手数料 配分の割合	元付	客付