

FOR RENT

| | |
|----------|--------|
| 賃料 | 管理費等 |
| 170,000円 | 3,000円 |

耐震構造 デザイナーズ 閑静な住宅街 平坦地 内装リフォーム済 2F以上 1フロア2住戸 オートロック セキュリティ有り
メゾネット 玄関ホール 角住戸 2面採光 陽当たり良好 通風良好

【外観】



【間取り図】

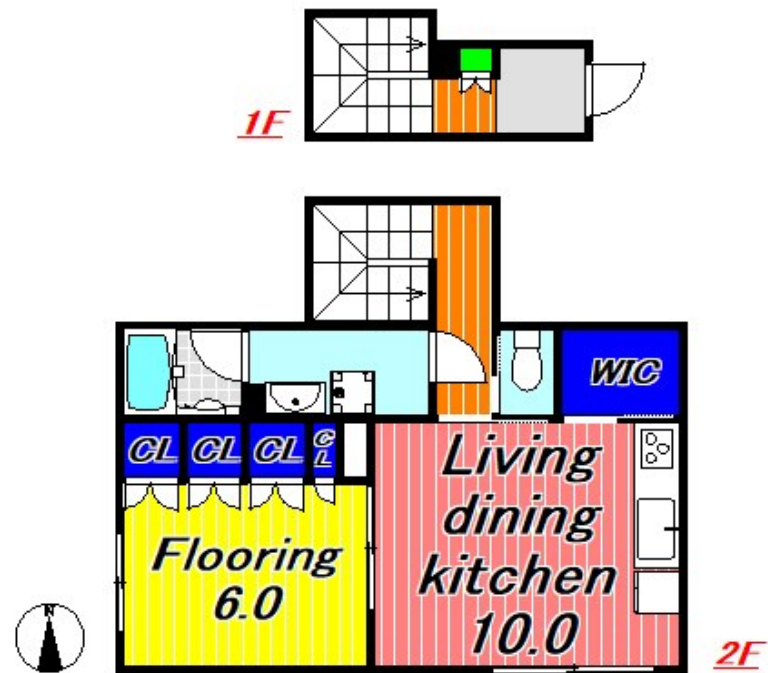

| | | | |
|----------|---|------|-----|
| 間取り | 1LDK | | |
| 敷金 | 1ヶ月 | 礼金 | 1ヶ月 |
| 敷引/償却金 | - | 保証金 | - |
| 物件種別 | アパート | | |
| 建物名・部屋番号 | | | |
| 物件所在地 | 東京都渋谷区本町3丁目 | | |
| 交通 | 京王新線 初台駅 徒歩8分 都営大江戸線 西新宿五丁目駅 徒歩9分 | | |
| 間取詳細 | LDK(10畳) 洋室(6畳) | | |
| 構造・規模 | 木造 2階建 2階 | | |
| 専有面積 | 49.58㎡ | 向き | 南 |
| 築年月 | 2018年9月下旬 | 契約期間 | 2年 |
| 損害保険 | 有 | 入居時期 | 相談 |
| 駐車場 | 近隣駐車場 30000円/月 ~ 駐輪場 バイク置き場 | | |
| 設備 | 敷地内ゴミ置き場 宅配BOX システムキッチン 3口以上コンロ グリル ガス キッチン バス・トイレ別 | | |
| その他費用 | | | |
| 入居諸条件 | 性別不問 二人可 法人可 単身可 | | |
| 保証会社 | 可 初回保証料：総賃料等の50% 月額保証料：月/1,100円 詳細はお問い合わせください。 | | |
| 備考 | 『嘘のない正確な情報を！』 大切なお部屋探しはレントハウス初台店で それぞれ違った個性を持った当店自慢のアドバイザーが皆様のお部屋探しをサポート致します ご案内はお車でのご案内させていただきます | | |

図面と現況が異なる場合は現況が優先となります。

間取りの「S」はサービスルーム(納戸)です。

情報更新日2024年11月11日

No.0000011427



東京都知事(5)第77443号
社団法人全国宅地建物取引業協会

株式会社レントハウス 初台店

東京都渋谷区初台1丁目51-5 アクス初台107
TEL:03-5354-3688 FAX:03-5354-3687
E-mail: hatsudai.renthouse@gmail.com



携帯サイトから物件詳細を閲覧できます！

| | | | |
|------|----------|----|----|
| 取引態様 | 手数料負担の割合 | 貸主 | 借主 |
| 仲介先物 | 手数料配分の割合 | 元付 | 客付 |