

FOR RENT

賃料	管理費等
89,000円	11,000円

防犯カメラ 耐震構造 免震構造 デザイナーズ 閑静な住宅街 緑豊かな住宅地 オートロック モニタ付オートロック ディンプルキー セキュリティ有り 2面採光 眺望良好 通風良好

【外観】



【間取り図】

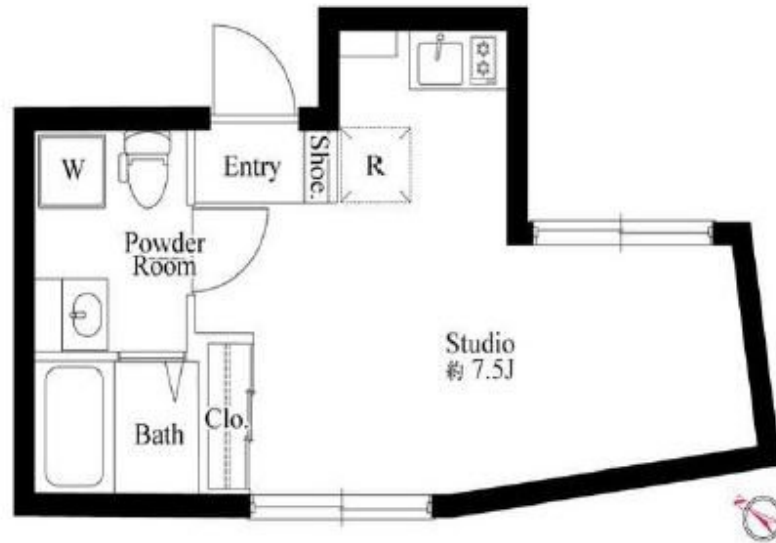

間取り	1R		
敷金	無	礼金	無
敷引/償却金	-	保証金	-
物件種別	マンション		
建物名・部屋番号	クオリア渋谷本町		
物件所在地	東京都渋谷区本町2丁目		
交通	京王新線 初台駅 徒歩5分 京王新線 幡ヶ谷駅 徒歩13分		
間取詳細	洋室(7.5畳)		
構造・規模	鉄筋コンクリート 5階建 1階		
専有面積	20.07㎡	向き	東
築年月	2021年3月	契約期間	2年
損害保険	有	入居時期	相談
駐車場	近隣駐車場 30000円/月 ~ 駐輪場		
設備	24時間ゴミ出し可 敷地内ゴミ置き場 システムキッチン 2口コンロ ガスキッチン バス・トイレ別		
その他費用	[一時金] 安心サポート: 19,800円 鍵交換費用: 20,900円 抗菌処理: 25,300円 投てき消火剤: 6,930円 退去時クリーニング費用: 55,000円		
入居諸条件	性別不問 二人可 法人可 单身可		
保証会社	必須 初回保証料: 1万円 ~ 総賃料の50% 年間保証料又は月次保証料有 詳細はお問い合わせください		
備考	インターネット使用料無料! スタイリッシュでオシャレな外観のデザイナーズマンション 2人入居可能でございます! 留学生の方もご相談ください! 2線利用可能ですので、どこへ行くにもアクセス便利!		

図面と現況が異なる場合は現況が優先となります。

間取りの「S」はサービスルーム(納戸)です。

情報更新日2024年11月9日

No.0000011416

お問合せ先



東京都知事(5)第77443号
社団法人全国宅地建物取引業協会

株式会社レントハウス 初台店

東京都渋谷区初台1丁目51-5 アクス初台107
TEL:03-5354-3688 FAX:03-5354-3687
E-mail: hatsudai.renthouse@gmail.com



携帯サイトから物件詳細を閲覧できます!

取引態様	手数料負担の割合	貸主	借主
仲介先物	手数料配分の割合	元付	客付