

FOR RENT

賃料	管理費等
204,000円	20,000円

防犯カメラ 耐震構造 デザイナーズ 分譲タイプ 始発駅 閑静な住宅街 高層階 2F以上 オートロック モニタ付オートロック
ダブルロック デンプルキー 玄関ホール 2面採光 陽当たり良好 眺望良好

【外観】



【間取り図】

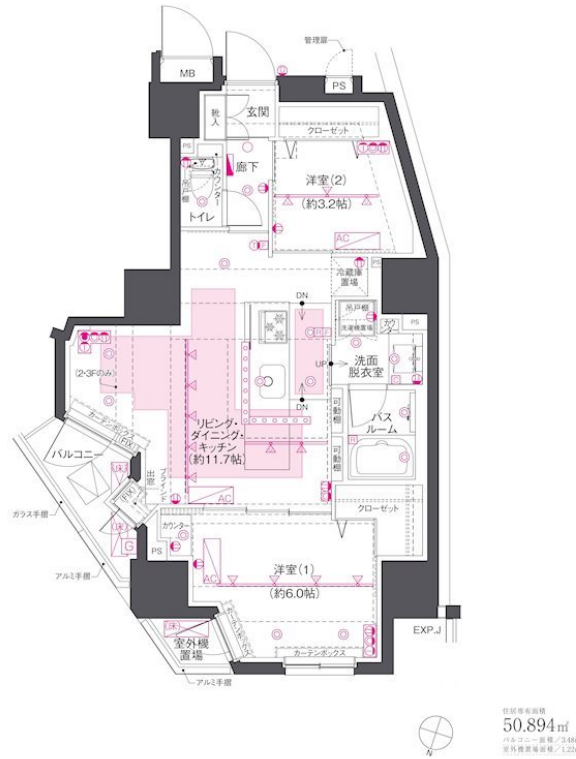

図面と現況が異なる場合は現況が優先となります。

間取りの「S」はサービスルーム(納戸)です。

間取り	2LDK		
敷金	1ヶ月	礼金	1ヶ月
敷引/償却金	-	保証金	-
物件種別	マンション		
建物名・部屋番号	ZOOM渋谷笹塚Second		
物件所在地	東京都渋谷区笹塚3丁目		
交通	京王線 笹塚駅 徒歩10分 京王新線 幡ヶ谷駅 徒歩12分		
間取詳細	LDK(11.7畳) 洋室(6畳) 洋室(3.2畳)		
構造・規模	鉄筋コンクリート 12階建 3階		
専有面積	50.89㎡	向き	北
築年月	2023年8月	契約期間	2年
損害保険	有	入居時期	即時
駐車場	近隣駐車場 32000円/月 ~ 駐輪場 バイク置き場		
設備	エレベーター 敷地内ゴミ置き場 宅配BOX システムキッチン 2口コンロ 3口以上コンロ		
その他費用	[一時金] 鍵交換費用: 33,000円 [月次費用] 家財保険+付帯サービス料: 1,835円		
入居諸条件	ペット可 性別不問 二人可 法人可 単身可		
保証会社	可 初回: 家賃等の50% 月額: 家賃等の1% 詳細はお問い合わせください。		
備考			

情報更新日2024年11月21日

No.0000011410

お問合せ先



東京都知事(5)第77443号
社団法人全国宅建物取引業協会

株式会社レントハウス 初台店

東京都渋谷区初台1丁目51-5 アクス初台107
TEL:03-5354-3688 FAX:03-5354-3687
E-mail: hatsudai.renthouse@gmail.com



携帯サイトから物件詳細を閲覧できます!

取引態様	手数料負担の割合	貸主	借主
仲介先物	手数料配分の割合	元付	客付