

賃料	管理費等
391,000円	10,000円

駅前 閑静な住宅街 最上階 上階無し デンプルキー 玄関ホール 角住戸 東南角住戸 2面採光 3面採光 陽当たり良好 通風良好

【外観】

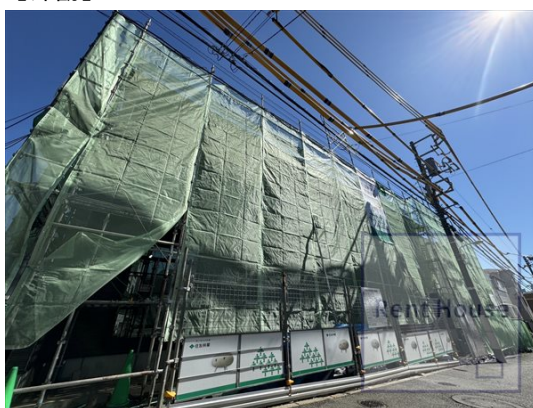

【間取り図】



間取り	3LDK		
敷金	1ヶ月	礼金	1ヶ月
敷引/償却金	-	保証金	-
物件種別	アパート		
建物名・部屋番号			
物件所在地	東京都渋谷区代々木5丁目		
交通	小田急線 参宮橋駅 徒歩5分 東京メトロ千代田線 代々木公園駅 徒歩14分		
間取詳細	LDK(15.5畳) 洋室(6畳) 洋室(5.2畳) 洋室(5.7畳)		
構造・規模	木造 2階建 1階		
専有面積	75.77㎡	向き	南東
築年月	2024年4月	契約期間	定期借家契約 4年
損害保険		入居時期	即時
駐車場	近隣駐車場 35000円/月 ~ 駐輪場		
設備	宅配BOX システムキッチン 2口コンロ 3口以上コンロ IHクッキングヒーター バス・トイレ別		
その他費用			
入居諸条件	性別不問 二人相談 法人相談		
保証会社	可 保証内容により異なります。詳細はお問い合わせください。		
備考			

図面と現況が異なる場合は現況が優先となります。

間取りの「S」はサービスルーム(納戸)です。

情報更新日2024年10月26日

No.0000011153

お問合せ先



東京都知事(5)第77443号
社団法人全国宅地建物取引業協会

株式会社レントハウス 初台店

東京都渋谷区初台1丁目51-5 アクス初台107
TEL:03-5354-3688 FAX:03-5354-3687
E-mail: hatsudai.renthouse@gmail.com



携帯サイトから物件詳細を閲覧できます!

取引態様	手数料負担の割合	貸主	借主
仲介先物	手数料配分の割合	元付	客付