

# FOR RENT

賃料	管理費等
125,000円	0円

耐震構造 免震構造 耐火構造 外壁タイル張り 始発駅 駅まで平坦 閑静な住宅街 緑豊かな住宅地 南面バルコニー 内装リフォーム済 2F以上 オートロック ダブルロック ダブルディンプルキー

【外観】

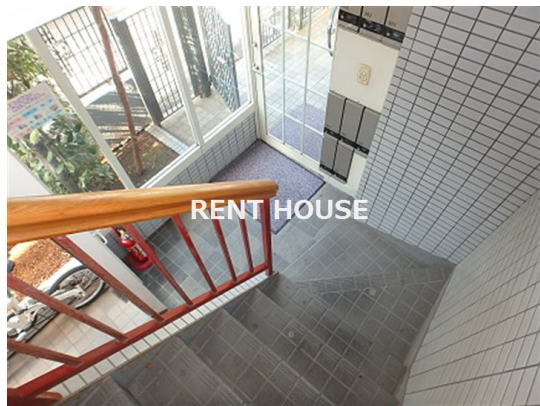

【間取り図】

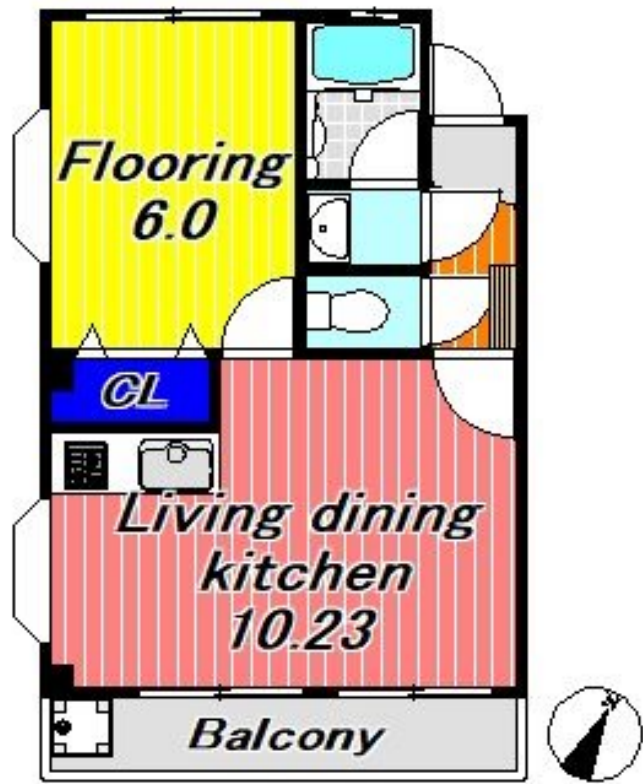

図面と現況が異なる場合は現況が優先となります。

間取りの「S」はサービスルーム(納戸)です。

間取り	1LDK		
敷金	1ヶ月	礼金	1ヶ月
敷引/償却金	-	保証金	-
物件種別	マンション		
建物名・部屋番号			
物件所在地	東京都渋谷区西原2丁目		
交通	京王新線 幡ヶ谷駅 徒歩2分 東京メトロ千代田線 代々木上原駅 徒歩10分		
間取詳細	LDK(10.3畳) 洋室(6畳)		
構造・規模	鉄骨 3階建 2階		
専有面積	35.44㎡	向き	南
築年月	1997年3月	契約期間	2年
損害保険	有	入居時期	即時
駐車場	近隣駐車場 26000円/月～		
設備	システムキッチン ガスコンロ設置可 2口コンロ グリル ガスキッチン バス・トイレ別 バス有 脱衣所		
その他費用			
入居諸条件	二人可 法人可 ルームシェア相談 子供相談		
保証会社	可 保証内容によって変動しますので、詳細は当社までお問い合わせ下さい		
備考	京王線・小田急線を中心に 20店舗のネットワーク...だから情報量が多いです！ 満足のお部屋探しは『レントハウス』にお任せください！ ネット未公開情報多数あります 03-5354-3688		

情報更新日2024年10月26日

No.0000011131



東京都知事(5)第77443号  
社団法人全国宅地建物取引業協会  
**株式会社レントハウス 初台店**  
東京都渋谷区初台1丁目51-5 アクス初台107  
TEL:03-5354-3688 FAX:03-5354-3687  
E-mail: hatsudai.renthouse@gmail.com



携帯サイトから物件詳細を閲覧できます！

取引態様	手数料負担の割合	貸主	借主
仲介元付(一般)	手数料配分の割合	元付	客付