

FOR RENT

賃料	管理費等
146,000円	8,000円

防犯カメラ デザイナーズ 外壁コンクリート 始発駅 駅前 閑静な住宅街 平坦地 高層階 最上階 上階無し 2F以上 オートロック モニタ付オートロック ダブルロック ディンプルキー メゾネット

【外観】



【間取り図】

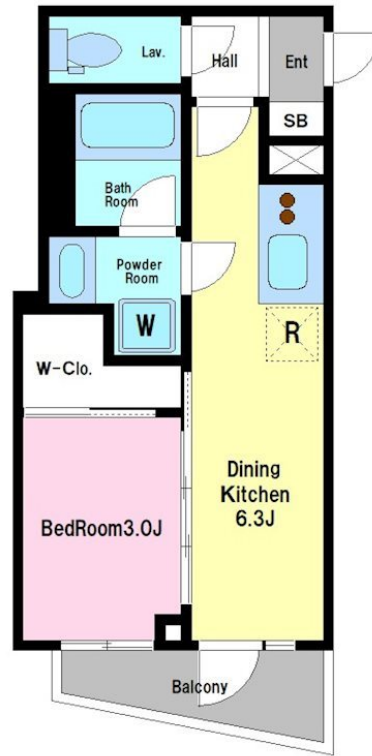

間取り	1DK		
敷金	1ヶ月	礼金	1ヶ月
敷引/償却金	-	保証金	-
物件種別	マンション		
建物名・部屋番号			
物件所在地	東京都渋谷区西原3丁目		
交通	小田急線 代々木上原駅 徒歩3分 京王新線 幡ヶ谷駅 徒歩10分		
間取詳細	LDK(6.3畳) 洋室(3畳)		
構造・規模	鉄筋コンクリート 3階建 3階		
専有面積	25.05㎡	向き	南
築年月	2023年9月	契約期間	2年
損害保険	有	入居時期	相談
駐車場	無 駐輪場 バイク置き場		
設備	エレベーター 敷地内ゴミ置き場 宅配BOX システムキッチン 2口コンロ パス・トイレ別 バス有		
その他費用	[一時金] 鍵交換費用: 33,000円		
入居諸条件	ペット可 性別不問 二人可 法人可 子供可		
保証会社	可 初回保証料: 総賃料等の60% 月次保証料: 総賃料等の1% 詳細はお問い合わせください。		
備考			

図面と現況が異なる場合は現況が優先となります。

間取りの「S」はサービスルーム(納戸)です。

情報更新日2024年10月25日

No.0000011082

お問合せ先



東京都知事(5)第77443号
社団法人全国宅地建物取引業協会

株式会社レントハウス 初台店

東京都渋谷区初台1丁目51-5 アクス初台107
TEL:03-5354-3688 FAX:03-5354-3687
E-mail: hatsudai.renthouse@gmail.com



携帯サイトから物件詳細を閲覧できます!

取引態様	手数料負担の割合	貸主	借主
仲介先物	手数料配分の割合	元付	客付