

# FOR RENT

|          |         |
|----------|---------|
| 賃料       | 管理費等    |
| 240,000円 | 10,000円 |

防犯カメラ 耐震構造 タワー型マンション 外壁コンクリート 外壁タイル張り 分譲タイプ 始発駅 駅まで平坦 閑静な住宅街 平坦地 南面バルコニー 内装リフォーム済 高層階 2F以上 オートロック

【外観】



【間取り図】

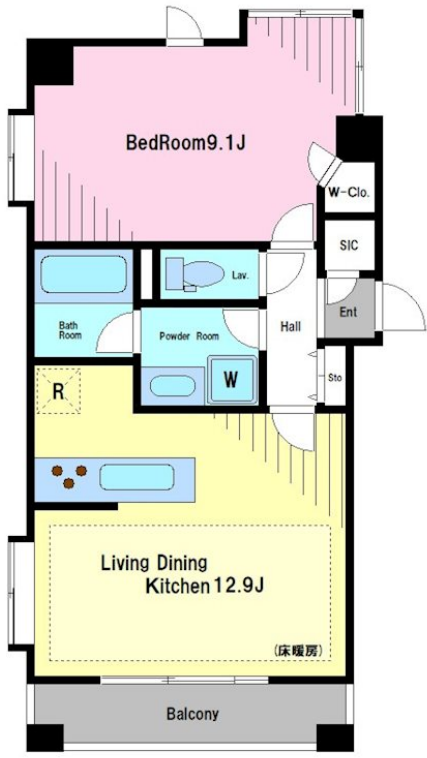

図面と現況が異なる場合は現況が優先となります。

間取りの「S」はサービスルーム(納戸)です。

|          |   |      |     |
|----------|---|------|-----|
| 間取り      | 1LDK  |      |     |
| 敷金       | 1ヶ月   | 礼金   | 1ヶ月 |
| 敷引/償却金   | -   | 保証金  | -   |
| 物件種別     | マンション   |      |     |
| 建物名・部屋番号 |   |      |     |
| 物件所在地    | 東京都渋谷区代々木3丁目  |      |     |
| 交通       | 山手線 新宿駅 徒歩7分<br>京王新線 初台駅 徒歩10分  |      |     |
| 間取詳細     | 洋室(9.1畳) LDK(12.9畳)   |      |     |
| 構造・規模    | 鉄筋コンクリート 14階建 12階   |      |     |
| 専有面積     | 51.46㎡  | 向き   | 南東  |
| 築年月      | 2005年1月1日   | 契約期間 | 2年  |
| 損害保険     | 有 22,000円 24ヶ月  | 入居時期 | 相談  |
| 駐車場      | 近隣駐車場 40000円/月 ~ 駐輪場  |      |     |
| 設備       | エレベーター 敷地内ゴミ置き場 宅配BOX システムキッチン 独立型キッチン 対面式キッチン  |      |     |
| その他費用    |   |      |     |
| 入居諸条件    | ペット相談 事務所相談 性別不問 二人可 法人可  |      |     |
| 保証会社     | 可 保証内容により異なります。詳細はお問い合わせください。   |      |     |
| 備考       | 京王線・小田急線を中心に 20店舗のネットワーク...だから情報量が違います! 満足の部屋探しは『レントハウス』にお任せください! ネット未公開情報多数あります 03-5354-3688 |      |     |

情報更新日2024年9月20日

No.000008770



東京都知事(5)第77443号  
社団法人全国宅地建物取引業協会

## 株式会社レントハウス 初台店

東京都渋谷区初台1丁目51-5 アクス初台107  
TEL:03-5354-3688 FAX:03-5354-3687  
E-mail: hatsudai.renthouse@gmail.com



携帯サイトから物件詳細を閲覧できます!

|          |          |    |    |
|----------|----------|----|----|
| 取引態様     | 手数料負担の割合 | 貸主 | 借主 |
| 仲介元付(一般) | 手数料配分の割合 | 元付 | 客付 |